

Concessionnaire Honda : remettre un exemplaire de ces instructions au client.

LISTE DES PIECES

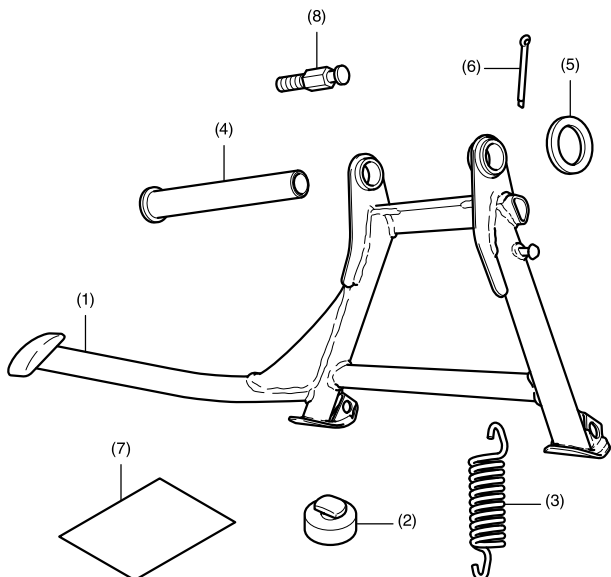

N°	Description	Qté
(1)	Béquille centrale	1
(2)	Caoutchouc de butée de la béquille	1
(3)	Ressort	1
(4)	Tube d'articulation	1
(5)	Rondelle	1
(6)	Goupille fendue	1
(7)	Lien vers les instructions d'installation	1
(8)	Ressort à crochets	1

OUTILS ET FOURNITURES NECESSAIRES

Clé polygonale (10 mm)
Pince à long bec
Tendeur de ressort
Graisse
Solution de détergent synthétique
(Eau : détergent synthétique / 100 : 1)
Chiffon d'atelier
Clé dynamométrique

TABLEAU DES COUPLES

Serrez les vis, boulons et écrous selon les valeurs de couple spécifiées. Reportez-vous au manuel d'entretien pour les valeurs de couple des pièces retirées.

Article	Nm	kgf-m
Ressort à crochets	22	2,2

INSTRUCTIONS

⚠ ATTENTION

- Pour éviter les brûlures, laissez refroidir le moteur, le système d'échappement, le radiateur, etc. avant de monter l'accessoire.

REMARQUE :

- Soyez très prudent lors de la pose du ressort, car il emmagasine une très forte tension.
- Maintenez la moto sur sa béquille latérale lors de l'installation de la béquille centrale.
- L'installation du ressort doit être réalisée par deux personnes. La première tient la moto pendant que la seconde pose le ressort.

1. Déposez le cache de protection de la sacoche gauche comme indiqué.

<Côté gauche>

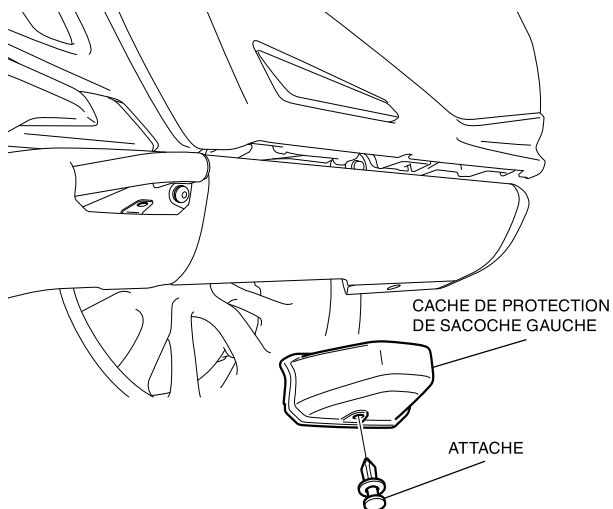

2. Déposez la vis de la manière indiquée.

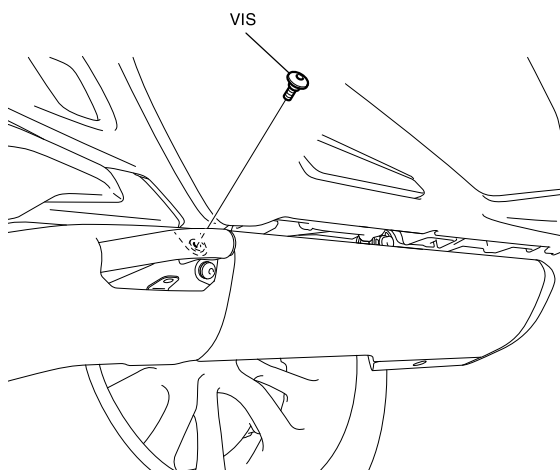

3. Déposez le cache du conduit d'échappement comme indiqué.

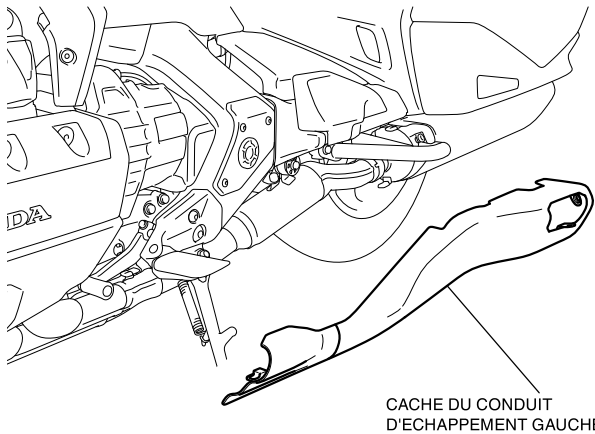

4. Déposez le collier de serrage du tube de la manière indiquée.

<Côté gauche>

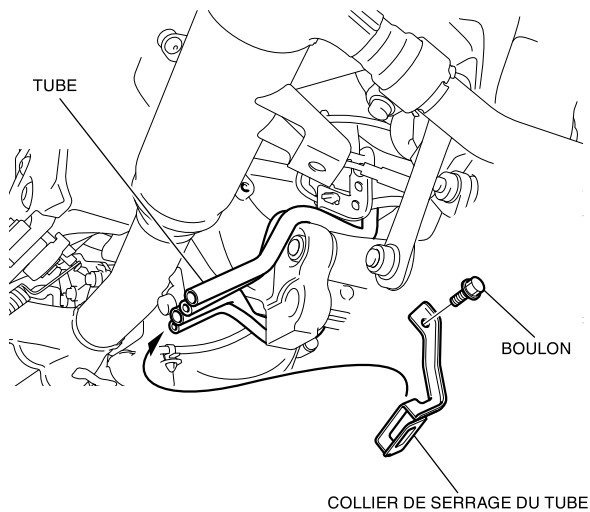

5. Appliquez une solution de détergent synthétique sur la zone illustrée.

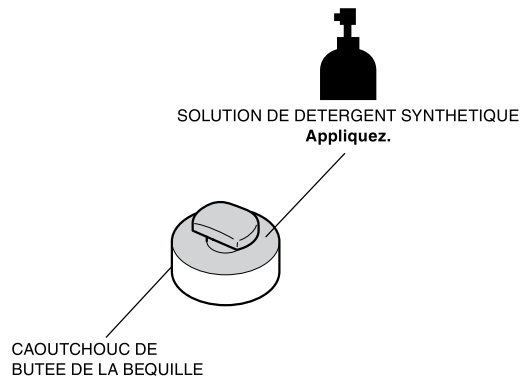

6. Montez le caoutchouc de butée de la béquille de la manière indiquée.

<Côté gauche>

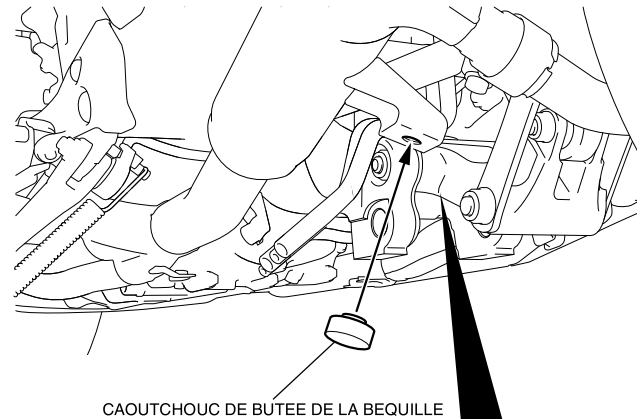

<Vue en coupe>

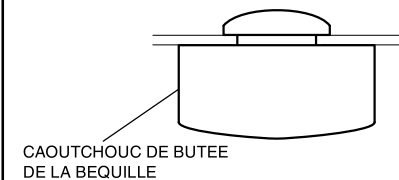

7. Appliquez de la graisse à la position indiquée.

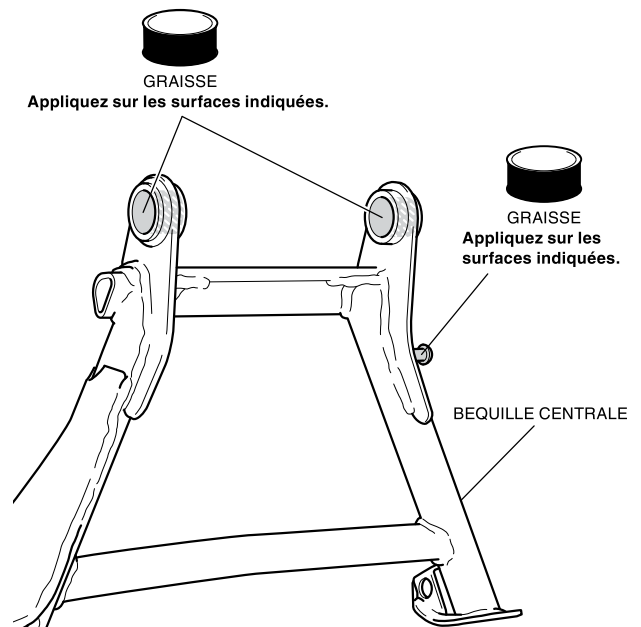

8. Montez la béquille centrale de la manière indiquée.

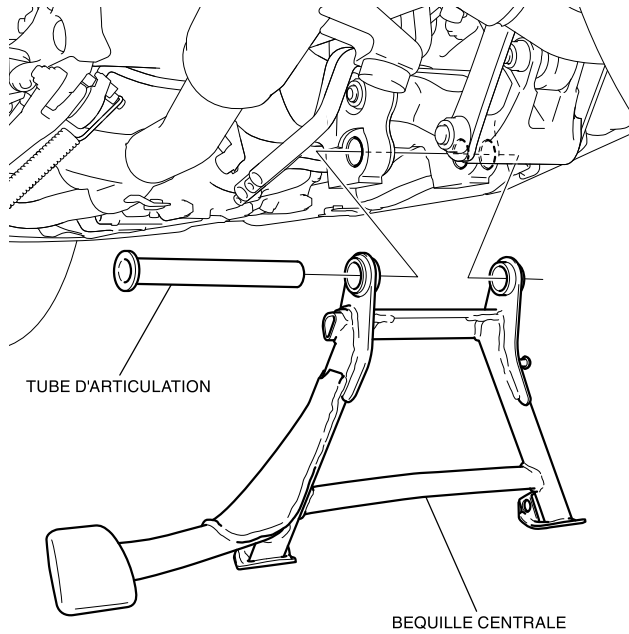

9. Montez la rondelle de la manière indiquée.

<Côté droit>

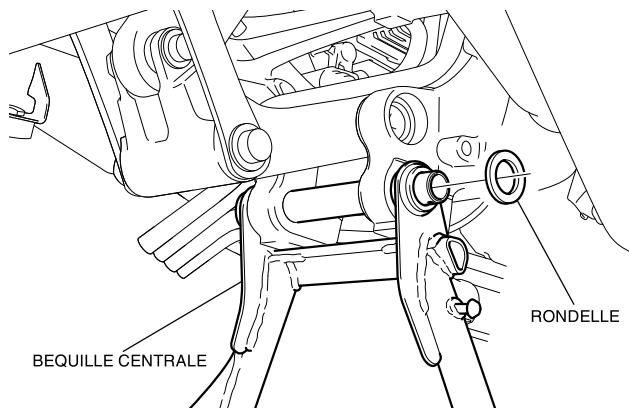

10. Installez la goupille fendue comme indiqué.

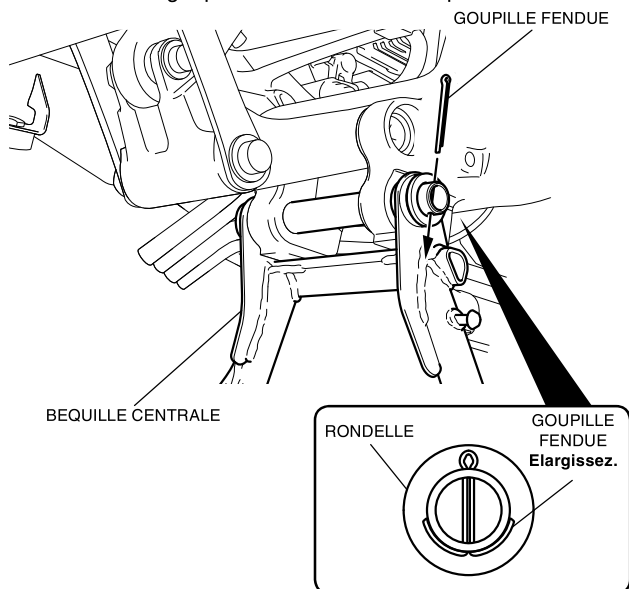

11. Montez le ressort à crochets de la manière indiquée.

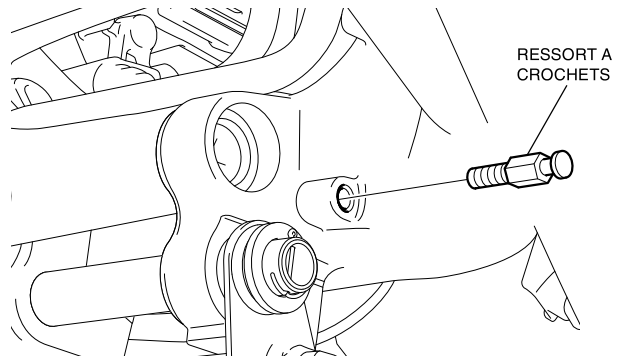

12. Appliquez de la graisse à la position indiquée.

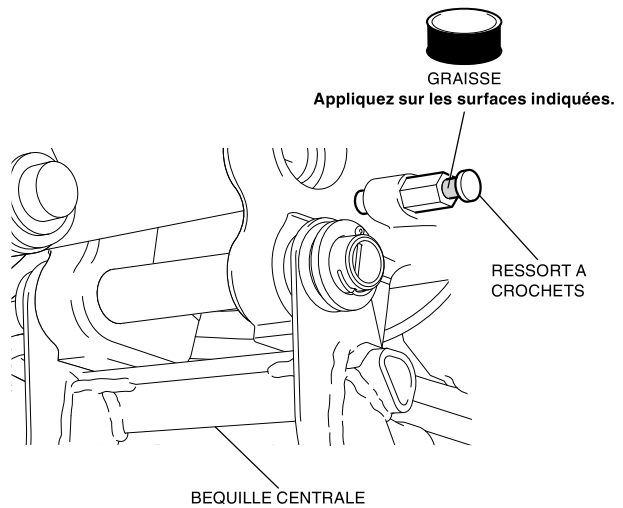

13. Montez le ressort de la manière indiquée.

- L'installation du ressort doit être réalisée par deux personnes. La première tient la moto pendant que la seconde pose le ressort.
- Montez d'abord le ressort à crochets supérieur, puis le ressort sur la béquille centrale.

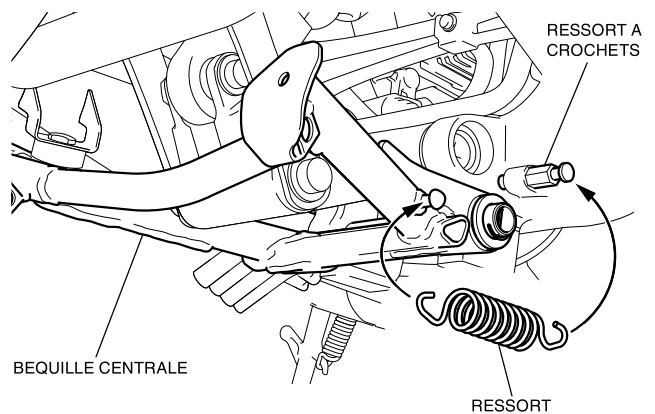

14. Installez les différentes pièces de la moto dans l'ordre inverse de leur dépose.